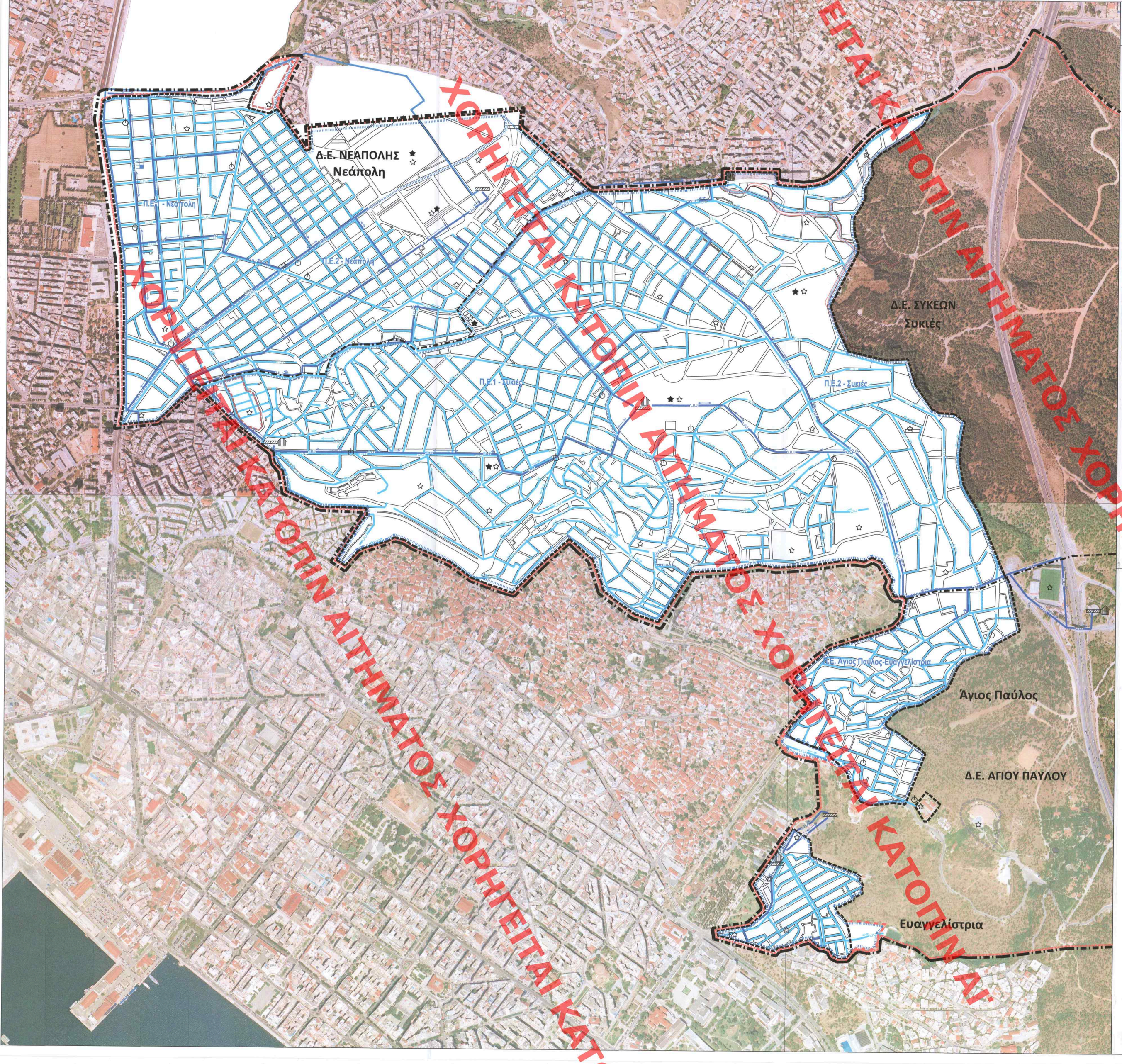

ΑΠΟΚΕΝΤΡΩΜΕΝΗ ΔΙΟΙΚΗΣΗ ΜΑΚΕΔΟΝΙΑΣ-ΘΡΑΚΗΣ
ΠΕΡΙΦΕΡΕΙΑ ΚΕΝΤΡΙΚΗΣ ΜΑΚΕΔΟΝΙΑΣ - ΜΗΤΡΟΠΟΛΙΤΙΚΗ ΕΝΟΤΗΤΑ ΘΕΣΣΑΛΟΝΙΚΗΣ - ΔΗΜΟΣ ΝΕΑΠΟΛΗΣ-ΣΥΚΕΩΝ

ΥΠΟΜΝΗΜΑ

- Όριο Δήμου
- Όριο Δημοτικής Ενότητας (Δ.Ε.)
- Όριο Γ.Π.Σ. Ν. 2508/1997
- Όριο ρυμοτομικού σχεδίου
- Όριο θεάτρου δάσους (ΦΕΚ Α' 124/1997)
- Όριο νέας περιοχής προς πολεοδόμηση (επέκταση)
- Όριο πολεοδομικής ενότητας (Π.Ε.)
- Π.Ε.1 - .. Πολεοδομική Ενότητα

ΤΟ ΠΑΡΟΝ ΣΧΕΔΙΑΓΡΑΜΜΑ ΕΓΚΡΙΘΗΚΕ ΜΕ ΤΗΝ ΑΠΟ 15/12/2023 ΕΙΣΗΓΗΣΗ ΤΗΣ ΕΠΙΤΡΟΠΗΣ ΣΧΕΔΙΑΣΜΟΥ ΜΗΤΡΟΠΟΛΙΤΙΚΩΝ ΑΣΤΙΚΩΝ & ΠΕΡΙΑΣΤΙΚΩΝ ΧΩΡΩΝ
Ο ΠΡΟΪΣΤΑΜΕΝΟΣ

Π.3.3.β. ΥΠΟΔΟΜΕΣ ΥΔΡΕΥΣΗΣ

- Αγωγός Διατομής νεότερης κατασκευής δικτύου
- Αγωγός Μεταφοράς νεότερης κατασκευής δικτύου
- Αγωγός Αλιάκμονα
- Δεξαμενή ΕΥΑΘ
- Προβλεπόμενη δεξαμενή ΕΥΑΘ
- Αντλιοστάσιο ύδρευσης ΕΥΑΘ
- Πηγή
- Όριο περιοχής όπου προτείνεται επέκταση του υδρευτικού δικτύου
- Οριογραμμή τμήματος ρέματος Κρυονερίου (ΦΕΚ Δ' 1105/2005)
- Διευθέτηση ρέματος Κρυονερίου με ανοιχτό αγωγό
- Διευθέτηση ρέματος Κρυονερίου με κλειστό υπόγειο αγωγό

ΥΠΟΥΡΓΕΙΟ ΠΟΛΙΤΙΣΜΟΥ ΔΙΑΣΚΕΨΗΣ & ΑΘΛΗΤΙΣΜΟΥ
ΓΕΝΙΚΗ ΓΡΑΜΜΑΤΕΙΑ ΧΩΡΟΤΑΞΙΑΣ ΚΑΙ ΕΡΓΩΝ ΥΠΟΔΟΜΩΝ
ΕΙΔΙΚΗ ΥΠΗΡΕΣΙΑ ΔΙΑΧΕΙΡΙΣΗΣ ΕΦΑΡΜΟΓΗΣ ΚΟΙΝΟΧΡΗΣΤΩΝ ΕΠΕΝΔΥΣΕΩΝ (ΕΥΔΕΚΟΕ) ΥΠΟΕΡΓΟ ΕΘΝΙΚΟΥ ΤΥΠΟΓΡΑΦΕΙΟΥ: 32720 ΗΜΕΡΟΜΗΝΙΑ: 30/3/2024 ΠΡΑξΗ
ΤΕΧΝΟΛΟΓΙΑ ΠΛΗΡΟΦΟΡΙΩΝ ΤΗΣ ΔΙΟΙΚΗΣΗΣ
ΑΝΔΡΙΑΝΑ ΚΑΤΣΙΝΑ
ΤΟΠΟΓΡΑΦΟΣ ΜΗΧΑΝΙΚΟΣ
ANDRIANA KATSINA
29/03/2024 15:51

Π.3.3.γ. ΥΠΟΔΟΜΕΣ ΑΣΦΑΛΕΙΑΣ-ΠΡΟΣΤΑΣΙΑΣ

- Χώρος κατάλληλος για προσυγκέντρωση πληθυσμού σε περίπτωση σεισμού (Σχέδιο πολιτικής προστασίας Δήμου)
- Χώρος κατάλληλος για προσωρινό καταυλισμό πληθυσμού σε περίπτωση σεισμού (Σχέδιο πολιτικής προστασίας Δήμου)
- Κρουνός πυρόσβεσης

ΚΕΝΤΡΙΚΟ ΣΥΜΒΟΥΛΙΟ ΠΟΛΕΟΔΟΜΙΚΩΝ ΘΕΜΑΤΩΝ & ΑΜΦΙΒΗΤΗΣΕΩΝ
Το παρόν σχεδιάγραμμα μελετήθηκε από το ΚΕ.ΣΥ.ΠΟ.ΘΑ. την 20/12/2023 και εγκρίθηκε σύμφωνα με την υπ' αριθμ. ..... υγιμοδότησή του.
ΠΡΟΕΔΡΟΣ — ΓΡΑΜΜΑΤΕΑΣ
Ε. ΜΠΑΚΟΓΙΑΝΝΗΣ — Χ. ΚΑΣΑΠΗ

ΑΝΑΘΕΩΡΗΣΗ ΓΕΝΙΚΟΥ ΠΟΛΕΟΔΟΜΙΚΟΥ ΣΧΕΔΙΟΥ ΔΗΜΟΥ ΝΕΑΠΟΛΗΣ-ΣΥΚΕΩΝ ΠΛΗΝ ΔΗΜΟΤΙΚΗΣ ΕΝΟΤΗΤΑΣ ΠΕΥΚΩΝ

ΕΚΠΡΟΣΩΠΟΣ ΑΝΑΔΟΧΩΝ:
ΔΗΜΗΤΡΙΟΣ ΜΑΜΟΥΝΗΣ
ΑΓΡΟΝΟΜΟΣ ΤΟΠΟΓΡΑΦΟΣ ΜΗΧΑΝΙΚΟΣ - ΠΟΛΕΟΔΟΜΟΣ

ΓΑΙΑ Α.Ε. ΜΕΛΕΤΩΝ
ΤΕΛΙΚΟ
ΠΟΙΟΤΙΚΟΣ ΕΛΕΓΧΟΣ Ο.Κ.
ΗΜΕΡΟΜΗΝΙΑ: 22.02.2024

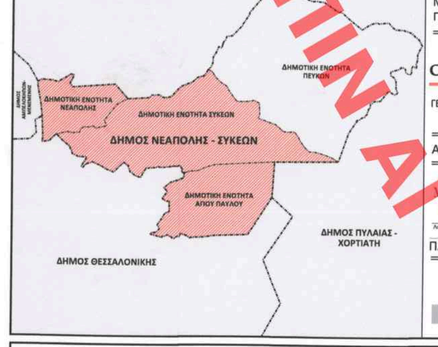

ΑΝΑΔΟΧΟΙ :

ΟΜΑΔΑ ΜΕΛΕΤΗΣ:
ΜΑΜΟΥΝΗΣ Δ. Α.Τ.Μ.
ΜΑΜΑΛΗ Φ. Α.Τ.Μ.
ΑΝΔΡΟΝΙΚΙΔΟΥ Ο. Α.Τ.Μ.
ΔΗΜΗΤΡΑΚΟΥΔΗΣ Γ. Π.Μ.
ΚΑΛΚΟΠΟΥΛΟΥ Κ. Α.Μ. ΧΟΡ-ΠΟΛ.
ΜΑΜΟΥΝΗ Ι. Α.Μ.
ΠΑΠΑΔΟΠΟΥΛΟΥ Α. Α.Τ.Μ.

ΣΥΝΕΡΓΑΤΕΣ:
ΓΑΡΑΦΑ Π. Α.Τ.Μ.
ΖΑΧΑΡΟΣ Π. Α.Μ.
ΚΑΡΑΝΑΣΙΟΠΟΥΛΟΥ Ε. ΓΕΩΛ.

CONSORTIS
ΓΕΩΡΓΙΟΣ Μ. ΤΣΑΚΟΥΜΗΣ & ΣΙΑ Ε.Ε.

ΟΜΑΔΑ ΜΕΛΕΤΗΣ:
ΚΥΡΙΑΚΙΔΟΥ Χ. Α.Μ.
ΤΑΣΟΠΟΥΛΟΥ Ν. ΧΟΡ.-ΠΟΛ. Μ.
ΤΣΑΚΟΥΜΗΣ Γ. Α.Τ.Μ.
ΑΝΤΩΝΙΟΥ Ν. Α.Τ.Μ.

ΑΙΚΑΤΕΡΙΝΗ ΓΕΩΡΓΟΥΛΑ - Πολιτικός Μηχανικός

ΠΑΝΑΓΙΩΤΗΣ ΚΑΡΑΜΟΣΧΟΣ & ΣΥΝΕΡΓΑΤΕΣ Ε.Ε.

ΧΟΝΔΡΟΣ ΣΤΑΥΡΟΣ & ΣΥΝΕΡΓΑΤΕΣ Ε.Ε.

Β2' ΣΤΑΔΙΟ - 2η αναθεώρηση	ΧΑΡΤΗΣ
ΔΗΜΟΤΙΚΕΣ ΕΝΟΤΗΤΕΣ ΝΕΑΠΟΛΗΣ - ΣΥΚΕΩΝ - ΑΓΙΟΥ ΠΑΥΛΟΥ	**Π 3.3β - Π 3.3γ** ΥΠΟΔΟΜΕΣ ΥΔΡΕΥΣΗΣ ΥΠΟΔΟΜΕΣ ΑΣΦΑΛΕΙΑΣ & ΠΡΟΣΤΑΣΙΑΣ
ΔΗΜΟΣ ΝΕΑΠΟΛΗΣ-ΣΥΚΕΩΝ	
ΔΕΚΕΜΒΡΙΟΣ 2023	ΚΛΙΜΑΚΑ: 1: 5.000

ΕΠΙΒΛΕΨΗ	ΘΕΩΡΗΣΗ
ΟΙ ΕΠΙΒΛΕΠΟΝΤΕΣ	Ο ΑΝΑΠΛΗΡΩΤΗΣ ΠΡΟΪΣΤΑΜΕΝΟΣ Δ.Τ.Υ.
ΕΥΑΓΓΕΛΟΣ ΣΙΑΠΑΚΑΣ Αγρ.Τοπογράφος Μηχανικός	ΔΗΜΗΤΡΑ ΘΩΜΑΪΔΟΥ Αρχιτέκτων Μηχανικός	ΠΑΝΑΓΙΩΤΗΣ ΑΓΓΕΛΟΧΩΡΙΤΗΣ Αγρ. Τοπογράφος Μηχανικός

145.02.36.01